

Gerencia Delegaciones y Servicios Sociales

CY Javier Esteban Misisian

Subgerencia de Coordinación Delegaciones

CN (R) Arturo Ernesto Martínez Cordeyro



Gerencia Delegaciones y Servicios Sociales

CY Javier Esteban Misisian

Subgerencia de Turismo y Recreación

Lic. Paola Gradela Benitez

Campo de Deportes Campo de Mayo

Administrador TC Ernesto Enrique Galli

Hostería Villa General Belgrano

Administrador CY (R) Aníbal Mega

Centro Recreativo Héroes de Malvinas

Administrador PM (R) Daniel Mario Gomez

Hotel Metropol

Administrador CR (R) Marcelo Salvador Bertucci
Subadministrador TC José María Pérez

Colonia Costanera Cosquín

Administrador CM Carlos Alberto Adragna

Hotel Tierra del Fuego

Administrador CN (R) Alejandro Emilio Marco
Subadministrador CF (R) Marcelo Gabriel Antonelli

Colonia Miraflores

Administrador CM (R) Héctor Eduardo Biasutti

Hotel Ushuaia

Administrador CF (R) Santiago Mendilaharsu

Estancia Golf Ascochinga

Administrador BR (R-Art 62) Pedro Notti
Subadministrador VC (R) Edgardo José Meubry

Hotel y Cabañas Islas Malvinas

Administrador CF (R) Sergio Oscar Mainero

Hotel Antártida

Administrador CN (R) Héctor Ángel Varela
Subadministrador CF (R) Marcelo Gabriel Antonelli

Residencia Cosquín

Administrador CR Juan Alberto Blua

Hotel Cóndor

Administrador CR (R) Marcelo Salvador Bertucci
Subadministrador TC José María Pérez

Residencia Serrana La Falda

Administrador TC (R) Enrique Aníbal Riveros
Subadministrador SM Alejandro Ignacio Quevedo

Parador Almirante Brown

Administrador CC José Luis Pereyra

Subgerencia de Coordinación Delegaciones

CN (R) Arturo Ernesto Martínez Cordeyro

Delegación Coordinación Sur

Delegado CL IM (VGM) (R) Jorge Luis García
Subdelegado CR (R) Adolfo Omar Efraín Niveyro García

Bahía Blanca (Sede)
Chubut
La Pampa
Mar del Plata
Neuquén
Rio Negro
Santa Cruz
Puerto Belgrano
Tandil
Tierra del Fuego
Trelew

AMBA
Zárate
La Plata

Delegación Coordinación Litoral

Delegado CTE GRAL (R) Carlos Alberto Girard
Subdelegado PM (R) Gustavo Daniel Campanini

Entre Ríos (Sede)
Chaco
Formosa
Corrientes
Misiones
Santa Fe Norte
Santa Fe sur

Delegación Coordinación Norte

Delegado CR (R) VGM Daniel F. Benítez
Subdelegado CM (R) Héctor Mario Guillamondegui

Córdoba (Sede)
San Luis
San Juan
Mendoza
La Rioja
Tucumán
Salta
Jujuy
Catamarca
Santiago del Estero

**Subgerencia
Abastecimiento Farmacéutico
y Farmacias**

Farm. Carlos Fabio Dacher

**Unidad de Farmacias
Propias y Contratadas**

SP Vanesa Liliana Zsigmond

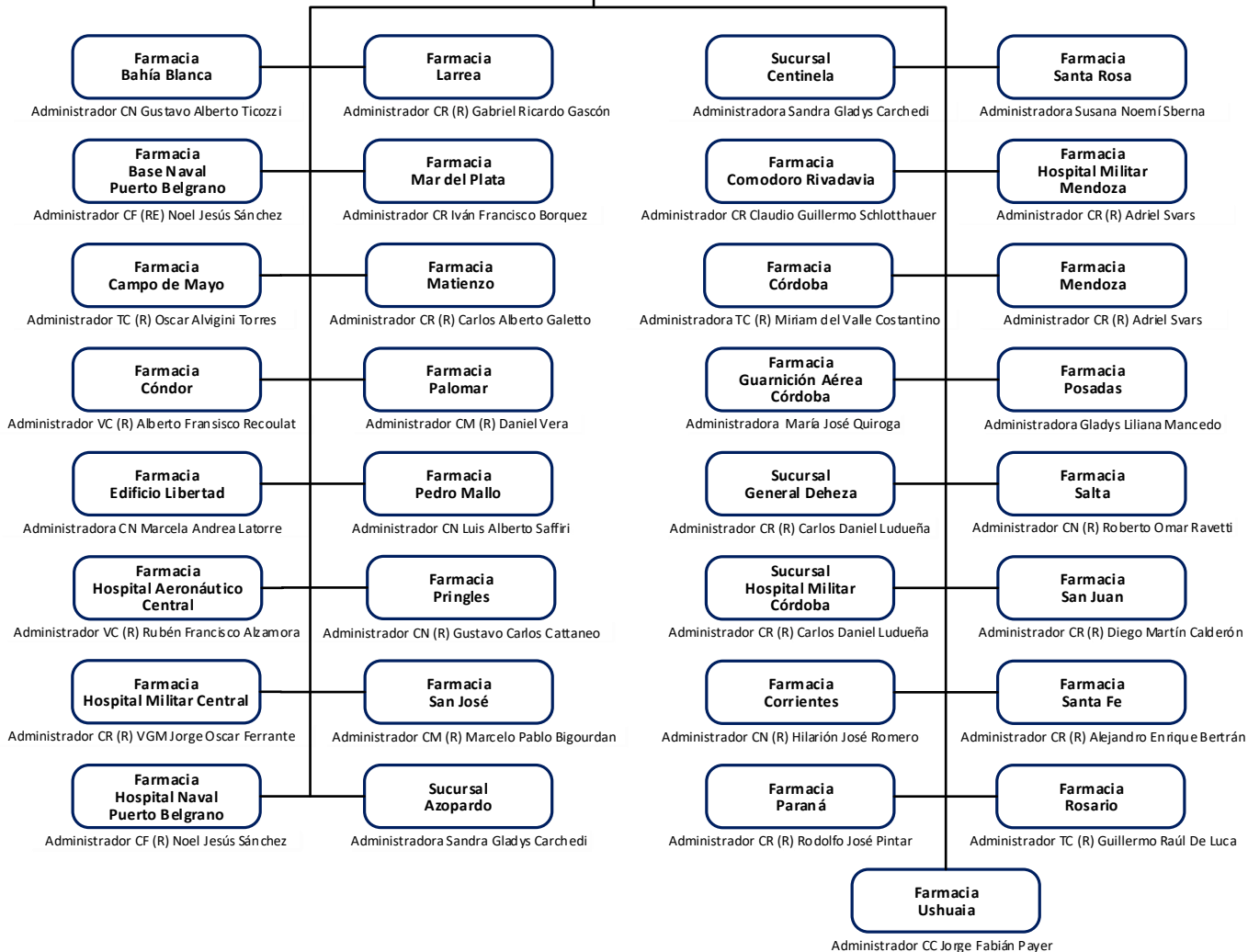

Gerencia Prestaciones

CR (R) Eduardo Enrique Capanegra

**Subgerencia
Efectores Sanitarios Propios**

GB (R) Clemente Horacio Magallanes

