IOSFA
Instituto de Obra Social de las Fuerzas Armadas

2025-AÑO DE LA RECONSTRUCCIÓN DE LA NACIÓN ARGENTINA

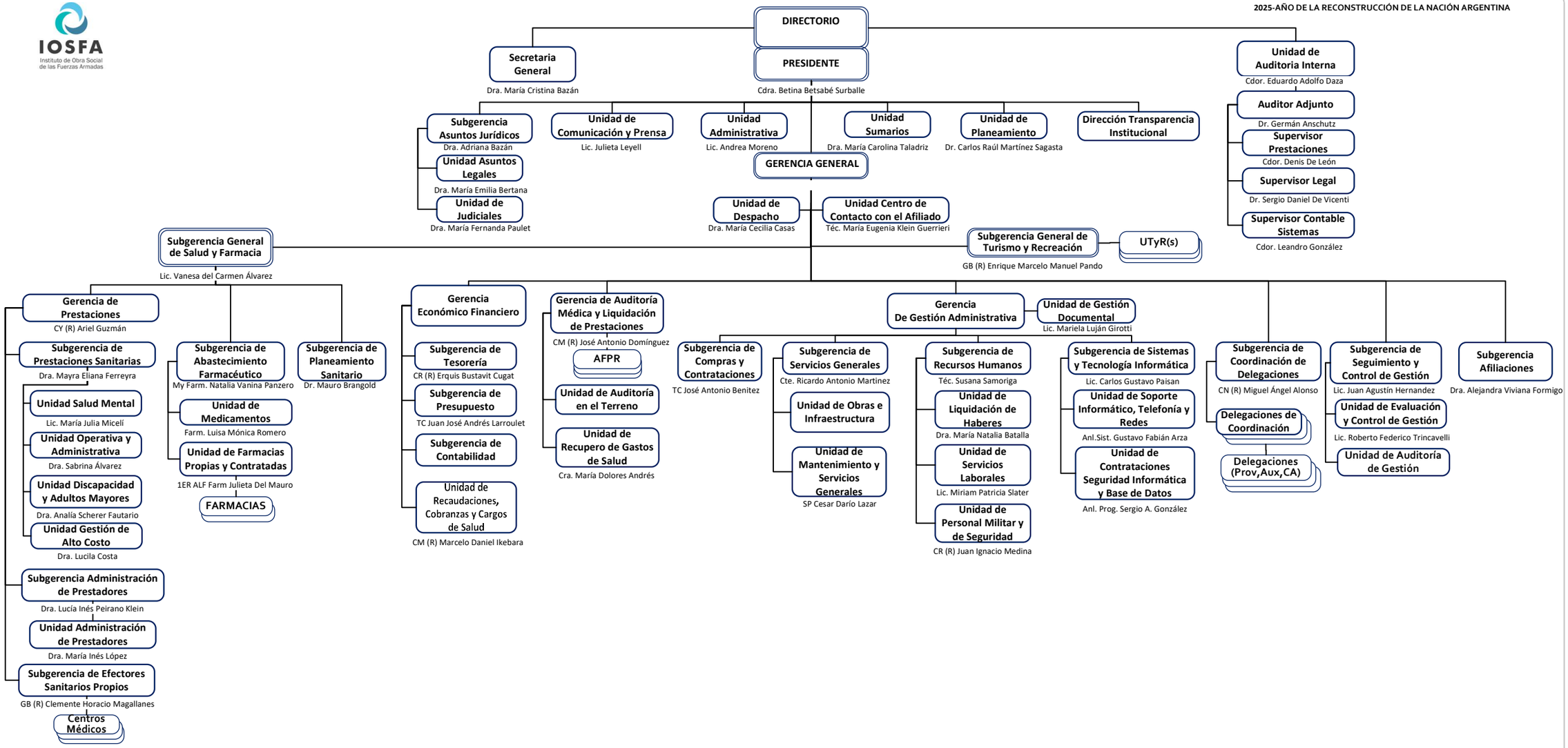

Subgerencia de Seguimiento y Control de Gestión- Actualizado Junio 2025

IOSFA
Instituto de Obra Social de las Fuerzas Armadas

Subgerencia de Coordinación de Delegaciones

CN (R) Miguel Ángel Alonso

Delegaciones de Coordinación

Delegación Provincial AMBA
Delegado CR Néstor Alfredo Hugo Castagne
Subdelegado CN (R) Sergio Raúl Schmidt

Delegación Provincial Bahía Blanca
Delegado CN (R) Gustavo Gabriel Agüero
Subdelegado CR (R) Antonio Enrique Vindel

Delegación Provincial Catamarca
Delegado CTE PR Juan Agustín Gómez
Subdelegado CR (R) Francisco Armando Ocampo

Delegación Provincial Chaco
Delegado CTE Pedro Pablo Moreno
Subdelegado CR (R)Carlos Oscar Garcia

Delegación Provincial Chubut
Delegado TC Pablo Alberto Basílico
Subdelegado CM Pablo Esteban Acosta

Delegación Provincial Córdoba
Delegado CM (R) Osvaldo Daniel De Simone
Subdelegado CR Pedro Zelada

Delegación Provincial Corrientes
Delegado PM (RS) Roque Daniel Mandato
Subdelegado MY (R) Alejandro Darío Manzanares

Delegación Provincial Entre Ríos
Delegado CR (R) Osvaldo Néstor Planes

Delegación Provincial Formosa
Delegado CTE PR Manuel Federico Dirié
Subdelegado CR Héctor Armando Ignacio Ramírez

Delegación Provincial Jujuy
Delegado CTE Juan Carlos Lezcano
Subdelegado TC Ricardo R. Belgrano

Delegación Provincial La Plata
Delegada CR Laura Andrea Cervera
Subdelegada CF OD. Patricia Mónica Lazcano

Delegación Provincial La Pampa
Delegado TC (R) Roberto Javier Collins
Subdelegado CTE Roberto Marcelo Cisneros

Delegación Provincial La Rioja
Delegado TP (R) Marcelo Raúl Silvera

Delegación Provincial Mar del Plata
Delegado CF (R) Fernando Hugo Zavala
Subdelegado PM Jorge Alberto Castello

Delegación Provincial Mendoza
Delegado CR (R) Alejandro Pelliza
Subdelegado CM D Luis Alberto Castro

Delegación Provincial Misiones
Delegado CTE MY Néstor Fabián Ramírez
Subdelegado TC (R) Marcos Antonio Oviedo

Delegación Provincial Neuquen
Delegado TC Fernando Daniel Falcone
Subdelegado CTE Gilberto Ortega

Delegación Provincial Puerto Belgrano
Delegado CN Leandro Andres Mezquita
Subdelegado TN Mauricio Gerardo Soto

Delegación Provincial Río Negro
Delegado TC MED Gustavo García Rosso

Delegación Provincial Salta
Delegado TC José Adrián Vega
Subdelegado CTE MY Héctor Adrián Valverde

Delegación Provincial San Juan
Subdelegado TC Rogelio Germán Estebes Aguilar

Delegación Provincial San Luís
Delegado CM (R) Walter Gustavo Meyer
Subdelegado TC Rafael Alberto Martin

Delegación Provincial Santa Cruz
Delegado TC Gerardo Andrés Vogler
Subdelegado CTE Martín Tomas Romero

Delegación Provincial Santa Fe Norte
Delegado TC Mario Antonio Cauzzo
Subdelegado CN Aldo Carlos Firpo

Delegación Provincial Santa Fe Sur
Subdelegado CN (R) Miguel Ángel Mereta

Delegación Provincial Santiago del Estero
Subdelegado CT (R) Aldo Luis Jurevicius

Delegación Provincial Tandil
Subdelegado VC Luis María Laborde

Delegación Provincial Tierra del Fuego
Delegado CC Víctor Ariel Masutti
Subdelegado AM Rubén Leonardo Pensato

Delegación Provincial Trelew
Delegada CC Emilse de los Ángeles Aguirre
Subdelegado CTE Marcelo Alberto Cavaglia

Delegación Provincial Tucumán
Delegado CR (R) Hermes Vicente Gutiérrez
Subdelegado CTE PR Néstor Aron Gutiérrez

Delegación Provincial Zárate
Delegado PP (R) Aníbal Raúl Taborda
Subdelegado CC Diego Andrés Santos Lopez

IOSFA
Instituto de Obra Social de las Fuerzas Armadas

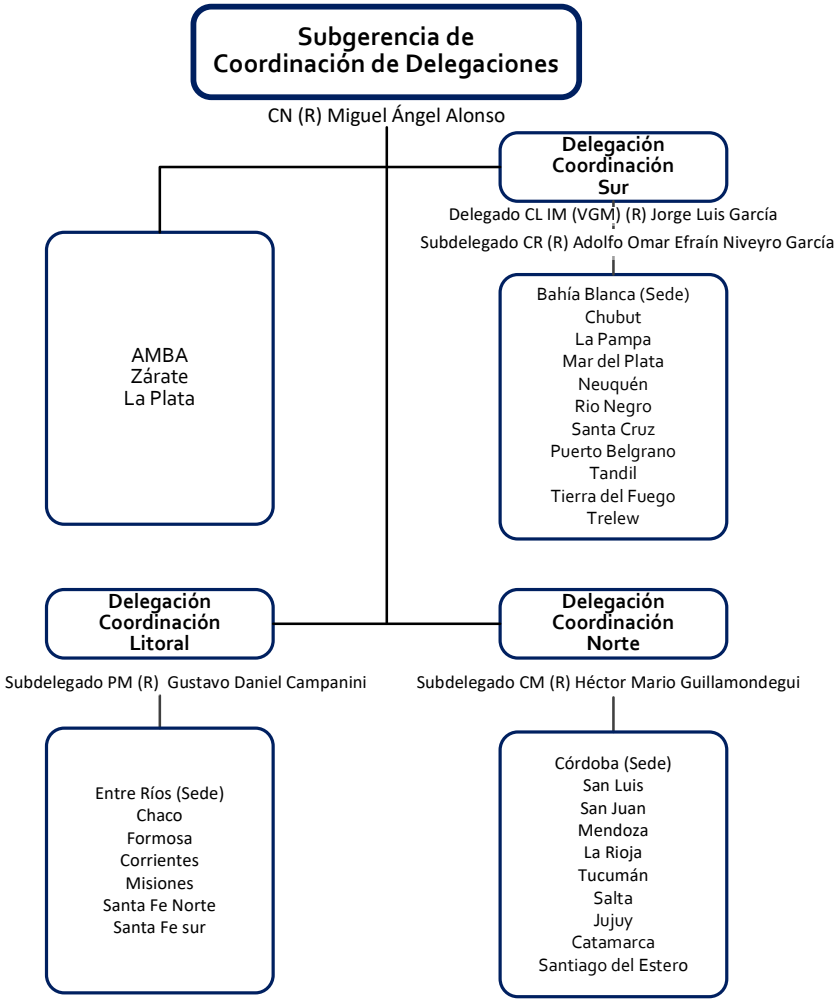

IOSFA
Instituto de Obra Social de las Fuerzas Armadas

Subgerencia General de Turismo y Recreación

GB (R) Enrique Marcelo Manuel Pando

Campo de Deportes Campo de Mayo
Administrador CR (R) Federico Miguel Uriburu

Hostería Villa General Belgrano
Administrador TC Cristian Gastón Pirola

Centro Recreativo Héroes de Malvinas
Administrador SM Arnaldo Ramón Gutierrez

Hotel Metropol
Administrador CR (R) Marcelo Salvador Bertucci

Colonia Costanera Cosquín
Administrador VC (R)Alberto Raúl Bergamaschi

Hotel Tierra del Fuego
Administrador CN (R) Alejandro Emilio Marco

Colonia Miraflores
Administrador CO Daniel Clementz

Hotel Ushuaia
Administrador CF (R) Santiago Mendilaharzu

Estancia Golf Ascochinga
Administrador BR (R) Pedro Notti

Hotel y Cabañas Islas Malvinas
Administrador CF (R) Sergio Oscar Mainero

Hotel Antártida
Administrador CN (R) Héctor Ángel Varela

Residencia Cosquín
Administrador CR Juan Alberto Blua

Hotel Cóndor
Administrador CR (R) Marcelo Salvador Bertucci

Residencia Serrana La Falda
Administrador TC (R) Enrique Aníbal Riveros

Parador Almirante Brown
Administrador CC José Luis Pereyra

IOSFA
Instituto de Obra Social de las Fuerzas Armadas

IOSFA
Instituto de Obra Social de las Fuerzas Armadas

Subgerencia General de Salud Farmacia
Lic. Vanesa del Carmen Álvarez

Subgerencia Abastecimiento Farmacéutico
My Farm. Natalia Vanina Panzero

Unidad de Farmacias Propias y Contratadas
1ER ALF Farm Julieta Del Mauro

- **Farmacia Bahía Blanca** — Administrador CN (R) Gustavo Alberto Ticozzi
- **Farmacia Base Naval Puerto Belgrano**
- **Farmacia Campo de Mayo** — Administrador TC (R) Gustavo Carlos Cattaneo
- **Farmacia Cóndor** — Administrador VC (R) Alberto Francisco Recoulat
- **Farmacia Edificio Libertad** — Administradora CN Marcela Andrea Latorre
- **Farmacia Hospital Aeronáutico Central** — Administrador VC (R) Rubén Francisco Alzamora
- **Farmacia Hospital Militar Central**
- **Farmacia Hospital Naval Puerto Belgrano** — Administrador CF (R) Noel Jesús Sánchez
- **Farmacia Larrea** — Administrador CR (R) Gabriel Ricardo Gascón
- **Farmacia Mar del Plata** — Administrador CR Antonio Oscar Bellucci
- **Farmacia Matienzo** — Administrador CR Miguel Ángel Santillan
- **Farmacia Palomar**
- **Farmacia Pedro Mallo** — Administrador CN (R) Luis Alberto Saffiri
- **Farmacia Pringles** — Administrador CR (R) Miguel Augusto Keller
- **Farmacia San José**
- **Sucursal Azopardo** — Administrador CY (R) Eduardo Federico Palacin
- **Farmacia Ushuaia** — Administrador CC Víctor Ariel Masutti
- **Farmacia Comodoro Rivadavia** — Administrador CR Erik Enzo Giacosa
- **Farmacia Córdoba** — Administrador CM (R) Alejandro Daniel Lavini
- **Farmacia Guarnición Aérea Córdoba** — Administradora Farm. María José Quiroga
- **Sucursal General Deheza** — Administrador CR (R) Carlos Daniel Ludueña
- **Sucursal Hospital Militar Córdoba** — Administrador CR (R) Carlos Daniel Ludueña
- **Farmacia Corrientes** — Administrador CR (R) Hilarión José Romero
- **Farmacia Paraná** — Administrador TC Rubén Sulivan Patat
- **Farmacia Santa Rosa**
- **Farmacia Hospital Militar Mendoza** — Administrador CR (R) Adriel Svars
- **Farmacia Mendoza** — Administrador CR (R) Adriel Svars
- **Farmacia Posadas**
- **Farmacia Salta** — Administrador CR (R) Roberto Omar Ravetti
- **Farmacia San Juan** — Administrador CR (R) Diego Martín Calderón
- **Farmacia Santa Fe** — Administrador CR (R) Alejandro Enrique Bertrán
- **Farmacia Rosario** — Administrador TC (R) Guillermo Raúl De Luca

IOSFA
Instituto de Obra Social de las Fuerzas Armadas

Gerencia General

Gerencia de Auditoria Médica y Liquidación de Prestaciones

CM (R) José Antonio Domínguez

Auditoría de Facturación de Prestaciones Regionales Baires

Jefe CN (R) Norberto Sorrentino

AMBA (Sede)
Zarate
La Plata
Tandil
Mar del Plata

Auditoría de Facturación de Prestaciones Regionales Sur

Jefe CF María José Barrero

Bahía Blanca (Sede)
Puerto Belgrano
La Pampa
Neuquén
Rio Negro
Chubut
Santa Cruz
Tierra del Fuego
Trelew

Auditoría de Facturación de Prestaciones Regionales Centro

Jefe CTE MY (R) Hugo Aniceto Morel

Córdoba (Sede)
San Luis
San Juan
Mendoza
La Rioja

Auditoría de Facturación de Prestaciones Regionales Litoral

Jefe CR Alejandro Mario Flamini

Santa Fe Sur (Sede)
Santa Fe Norte
Chaco
Formosa

Auditoría de Facturación de Prestaciones Regionales Mesopotamia

Jefe CR Med. Carlos Antonio López Barquinero

Entre Ríos (Sede)
Corrientes
Misiones

Auditoría de Facturación de Prestaciones Regionales NOA

Jefe TC (R) VGM Abel Eduardo Aguiar

Tucumán (Sede)
Salta
Jujuy
Catamarca
Santiago del Estero